

REPUBLIKA E KOSOVËS
 REPUBLIC OF KOSOVO
 QEVERIA - VLADA - GOVERNMENT
 MINISTRIA E EKONOMISË DHE AMBIENTIT
 MINISTRY OF ECONOMY AND ENVIRONMENT
 Prishtinë - Priština - Pristina Nr.11

Nr./No.: 3984/20
 Nr. i referencës / No. 306
 Data/ Datum / Date: 14.09.20
 Prishtinë - Priština - Pristina Nr.11



Republika e Kosovës
Republika Kosova - Republic of Kosovo
Qeveria - Vlada - Government

Ministria e Ekonomisë dhe Ambientit
Ministarstvo Ekonomije i Životne Sredine
Ministry of Economy and Environment

Zyra e Sekretarit të Përgjithshëm / Kancelarija Opšteg Sekretara / Office of the Secretary General

DATË/A:	06.07.2020
REFERENC-Ë:	Inspektimin i përbashkët me KPMM, APK i lokacionit të vendburimit të gurit me datë 09.06.2020
PËR/ZA/TO:	Komisioni i Pavarur për Miniera dhe Minerale Refki Morina, inspektor i Xehetarisë, kryetar komisioni i KPMM-së, Regjioni i Pejës Adresa: Rr. "Armend Daci", Nr.1, 10000, Prishtinë
CC:	
PËRMES/PREKO/THROUGH:	
NGA/OD/FROM:	Mentor Sylmeta, U.D., Sekretar i përgjithshëm i MEA-së
TEMA/SUBJEKAT/SUBJECT:	Raport inspektimi të përbashkët me KPMM dhe APK në objektin e operatorit [redacted] në vendburimin e gurit gëlqeror "Lugu i Madh", Vrellë - Istog

I nderuar,
 Në vijim gjeni raportin nga inspektorati i mbrojtjes së mjedisit nga inspektimi i përbashkët me KPMM dhe APK në lokacionin e vendburimit të gurit gëlqeror, "Lugu i Madh" në Vrellë, Istog të operatorit [redacted] me aktivitet eksplotim i gurit gëlqeror.
 Me respekt!

Faqe 2 nga 7

RAPORT I MBIKEQYRJES INSPEKTIVE

Operatori : [REDACTED]
Aktiviteti : Eksploatim i gurit gëlqeror .
Lokacioni : " Lugu i Madh " fsh.Vrellë – Istog

Bazuar nga ftesa e ekipit të inspektorëve të KPMM-së , për pjesëmarrje në inspektim të përbashkët , sipas vendimit nga KPMM , nr.003/2020 , datë 28.02.2020 për komisionin ndërinstitucional , lidhur me "vlerësimin e rehabilitimit të zonave të shfrytëzuara të Licencave dhe mbylljen e minierave" , për lokacionin e vendburimit të gurit gëlqeror te " Lugu i Madh " , fsh. Vrelle , komuna e Istogut , ku aktiviteti i eksploatimit të gurit gëlqeror dhe inerteve aluviale , është ushtruar nga ana e operatorit " [REDACTED] me pronar [REDACTED]

Me date 09.06.2020 ekipi i inspektorëve Refki Morina dhe Naim Januzi , inspektor të minierave nga KPMM , ekipi i inspektorëve nga APK, Bashkim Lajqi dhe Rustem Dautaj , si dhe Ismet Dërvari,inspektor i mbrojtjes së mjedisit nga inspektorati i MEA-së , ka dalë në teren në lokacionin e vendburimit të gurit " Lugu i Madh " , zona kadastrale Vrellë , komuna e Istogut .

Me rastin e kontrollit të lokacionit të vendburimit dhe dokumentacionit që posedon operatori ,është konstatuar gjendja si në vijim :

Operatori [REDACTED] përveç dokumentacionit tjetër , posedon numrin unik identifikues [REDACTED] dhe nr. e biznesit me [REDACTED] me aktivitete të ndryshme.

Operatori [REDACTED] , posedon dokumentacionin nga ish MMPH , për ushtrimin e veprimtarisë për "Eksploatimin e gëlqerorëve dhe Aluvialeve të depozituara" dhe veprimtarisë për "Thërmimin dhe seperimin e gurit gëlqeror" në Vrellë , komuna e Istogut , përkatësisht për vendburimin në fjalë posedon dokumentacionin :

- Autorizim mjedisor në emër të [REDACTED] lëshuar nga ish MMPH, sipas vendimit me nr.1821/ZSP-253/384/DMM-01.12.03, datë 01.12.2003 për " Eksploatimin e inerteve proluviale në vendburimin " Lugu i Madh " , për ngastrën 257/4 në Vrellë të Burimit .
- Pëlqim mjedisor për [REDACTED] , lëshuar nga ish MMPH , sipas vendimit nr.10/2394/3-ZSP-79/11 , datë 18.04.2011 , për " Eksploatimin e gurit gëlqeror " , në lokalitetin Vrellë ,Istog në pjesët e ngastrave kadastrale nr.74 dhe nr.256, nr. i certifikatës UL-70806008-00301, zona kadastrale Vrellë, komuna e Istogut .
- Pëlqim mjedisor për [REDACTED] , lëshuar nga ish MMPH , sipas vendimit nr.14/5965/1-601/DMM , date 11.05.2015 , për " Eksploatimin e gëlqerorëve

Faqe 3 nga 7

dhe aluvialeve të depozituara në Vrellë , Istog në pjesët e ngastrave kadastrale nr.P-70806008 – 00074-0 dhe nr.P-70806008 – 00256-0, nr. i lëndës së Çertifikatës 4479/2014, zona kadastrale Vrellë, komuna e Istogut,

- Leje mjedisore për [REDACTED] për veprimtarin " Eksploatimin e gëlqerorëve dhe aluvialeve të depozituara në ngastrat kadastrale nr.P-70806008 – 00074-0 dhe nr.P-70806008 – 00256-0 , zona kadastrale Vrellë, komuna e Istogut.

Nga vizita e perbashket ,me ekipin inspektues nga KPMM dhe APK , ne vendburim , lidhur me nderprerjen e aktivitetit te eksploatimit te gurit dhe inerteve nga operatori [REDACTED] dhe obligimeve per masat e rehabilitimit te terenit dhe nga kontrolli i terenit eshte konstatuar se operator [REDACTED] , pjeserisht ka ndermarre masat dhe veprimet per rehabilitimin e terenit ne vendburimin ne fjale , ku i njeiti me vite ka ushtruar aktivitetin e shfrytezimit te gurit dhe inerteve aluviale ,perkatesisht

Masa dhe veprime , duke sjelle sasi dheu , mbjelle fidanesh " bagremi " , rrethoje teli , perkatesisht masa dhe veprime te pjeserishme teknike dhe profesionale per rehabilitimin e terenit ne vendburimin ne fjale .

Masa dhe veprime sipas obligimeve ligjore , qe duhet ndermarre operatori ne fjale , per rehabilitimin dhe rikultivimin e terenit , per te evituar rrezikun potencial te ndonje aksidenti ,me pasoja per jeten e njeriut dhe bagetive , duke marre parasysh gjendjen e rende dhe konfiguracionin e terenit , nga gropimet e medha te krijuara gjate viteve nga eksploatimi i gurit dhe inerteve aluviale ne kete lokacion .

Operatori [REDACTED] , nga viti 2003 dhe me heret ,ka ushtruar aktivitetin e eksploatimit te gurit dhe inerteve aluviale ne vendburimin ne fjale ne fushen e kufizuar ,por edhe jashte fushe , perkatesisht jashte koordinatave te fushes se tij eksploatuese , duke iu ofruar vijes kufizuese e PK "Bjeshket e Nemuna " , nga aktiviteti i vazhdueshem i germimit te gurit .

Lidhur me gjendjen ne vendburimin ne fjale , nga operator [REDACTED] dhe operatorit tjetër [REDACTED] , te cilet me aktivitetin e tyre me eksploatimin e gurit dhe inerteve ,afër njeri tjetrit ne kete lokacion , kane krijuar gjendjen e degradimit te terenit dhe vend gropime te medha ,ne nje siperfaqe te madhe , duke nxitur reagimin dhe shqetesimet e banoreve te fshatit te Vrelles , lidhur me shqetesimet e tyre per sigurin e jetes se tyre , femijeve dhe bagetive, duke marre parasysh gjendjen e krijuar dhe afersin e vendbanimit te tyre me vendburimin ne fjale .

Inspektorati i mbrojtjes se mjedisit nga ish MMPH-se , lidhur me gjendjen ne teren , nga viti 2016 te dy operatorëve [REDACTED] ,iu ka terhequr verejtjen ,duke i urdheruar per veprime urgjente te masave teknike per rehabilitimin e terenit dhe vend gropimeve te krijuara ,por te njeiti nuk kane zbatuar masat e rehabilitimit gjate ketyre viteve

, gje qe inspektorati , per shkelje ligjore , ndaj operatoreve ne fjale , ka proceduar lendet ne gjykatën themelore , gje qe kjo gjendje degraduese e terrenit gjendet edhe sot e kesaj dite .

Operatori [REDAKTUAR], eshte i obliguar qe te veproje , sipas dispozitave ligjore ne fuqi mbi shfrytezimin dhe mbrojtjen e resurseve natyrore , leja mjedisore ,masat e rehabilitimit, dispozitat e nenit 8,9,10,11,31 dhe 34 nga Ligji per mbrojtjen e mjedisit nr.03/L-025 , dispozitat ligjore mbi kushtet mjedisore ,nenit 32 nga Ligji per vleresimin e ndikimit ne mjedis nr.03/L-214

Obligimet sipas vendimit te lartecekur nga pelqimi mjedisor ,per operatorin [REDAKTUAR] , per kushtet mjedisore , per thurjen e ngastres ,rikultivimin e zones se shfrytezuar etj. , dhe

Obligimet sipas vendimit te lartecekur nga Leja Mjedisore per operatorin [REDAKTUAR] , per obligimet per thurjen e ngastres dhe obligimet qe "Pas perfundimit te veprimtarise , operatori eshte i obliguar te ktheje lokacionin ne gjendjen e meparshme" .

Duke marre parasysht, gjendjen aktuale ne teren ,gje qe shihet edhe nga fotot , e fushes eksplotuese dhe gropimet e krijuara gjate viteve , rreth se operatori [REDAKTUAR] , nuk i ka permbushur ne teresi , kushtet dhe obligimet ligjore per rehabilitimin e vendburimit te gurit dhe inerteve aluviale , ne vendburimin " Luga i Madh" ne Vrelle , komuna e Istogut .

Prishtinë 06.07.2020 ,

Inspektorati i mbrojtjes së mjedisit

Ismet Dërvari



Pamje nga lokacioni i vendburimit "Lugu i Madh" te gurit dhe inerteve ne Vrelle-Istog

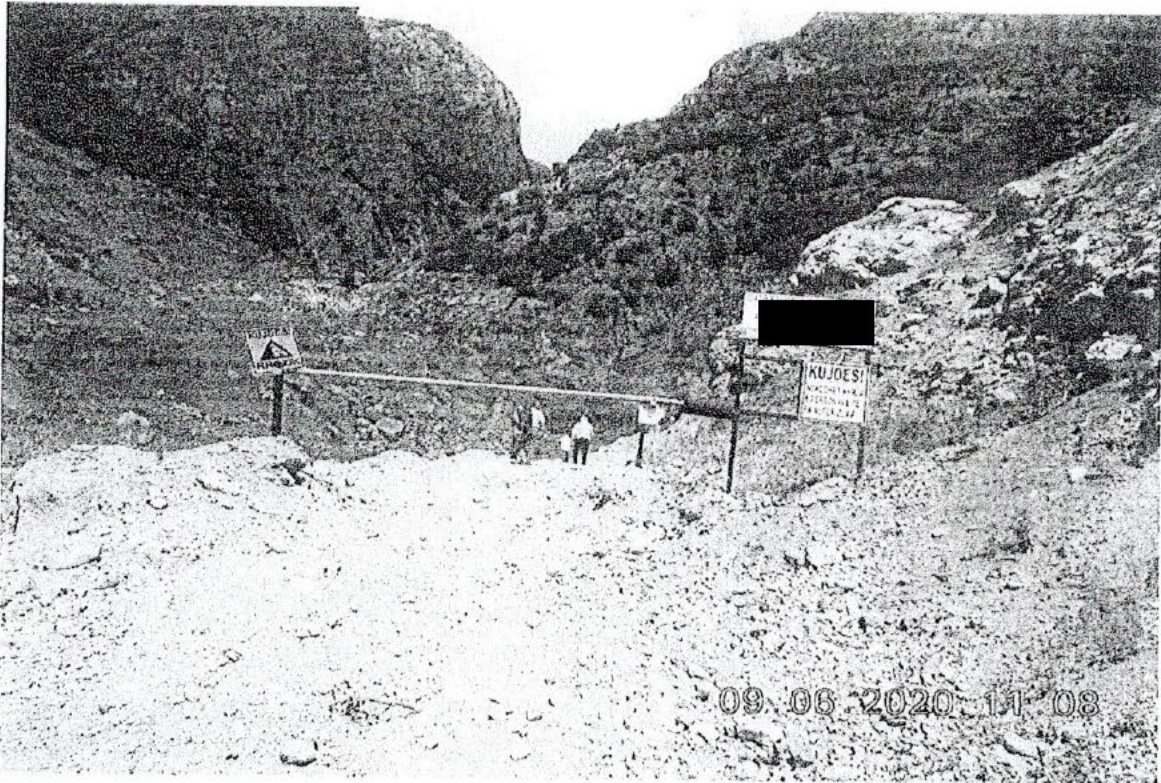

Faqe 6 nga 7

Adresa: ish pallati i mediave " Rilindja" kati 17, nr: 1713- 10 000 Prishtinë - Kosovë
Telefon/Faks: + 381 38 200 32 307; +381 38 200 32 245
<http://www.mmph-ks.org> E-mail: zsp.mmph@ks.gov.net

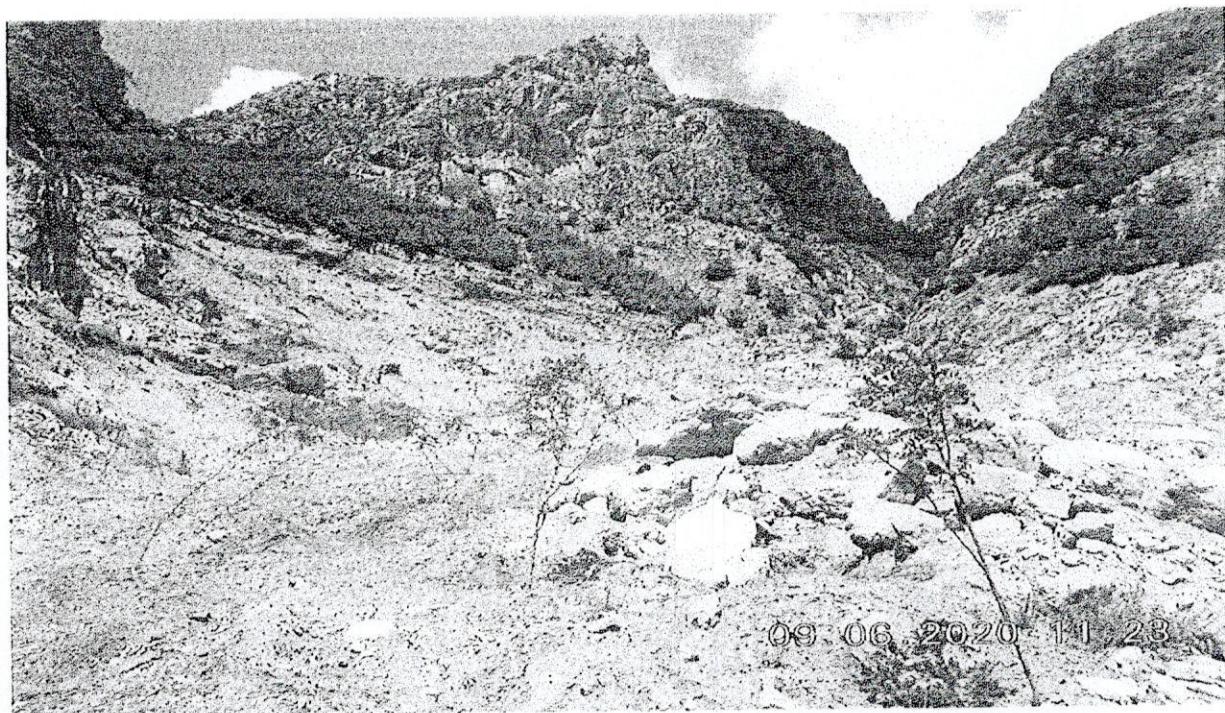

Pamje nga gjendja e krijuar ne vendburimin " Lugu i Madh-Vrelle-Istog

Faqe 7 nga 7

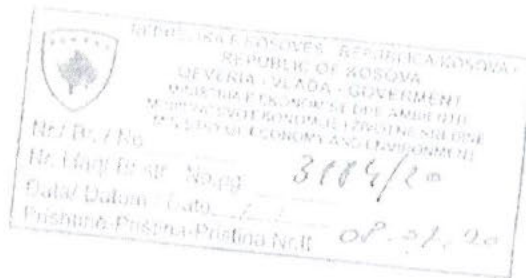

Republika e Kosovës
Republika Kosova - Republic of Kosovo
Qeveria - Vlada - Government

Ministria e Ekonomisë dhe Ambientit
Ministarstvo Ekonomije i Životne Sredine
Ministry of Economy and Environment

Inspektorati i MEA - së / Inspektorat MEŽS / Inspectorate of MEE

REFERENCË:	Inspektimin i përbashkët me KPMM APK i lokacionit të vendburimit të gurit me datë 09.06.2020				
PËR/ZA/TO:	Mentor Sylmeta, U.D., Sekretar i përgjithshëm i MEA - së				
CC:	Blerim Kuçi, Ministër i MEA - së				
PËRMES/PREKO/THROUGH:	Bedri Halimi, Kryeinspektor Mustafë Hyseni, udhëheqës i divizionit për inspektim të mbrojtjes së mjedisit, natyrës dhe ujërave				
NGA/OD/FROM:	Ismet Dërvari, inspektor i mbrojtjes së mjedisit				
TEMA/SUBJEKAT/SUBJECT:	Raport inspektimi të përbashkët me KPMM dhe APK në objektin e operatorit [redacted] në vendburimin e gurit gëlqeror "Lugu i Madh", Vrellë - Istog				
Nr. i zyrës: Br. kancelarije: Room No.:	Kati i XV Nr. 1503	Lokacioni: Kucni: Extension:	Objekti i Ri Qeveritar ish "Rilindja"	Data: Datum: Date:	06.07.2020
PËR AKTIVITET/ZA AKTIVNOST/FOR ACTION					<input checked="" type="checkbox"/>
PËR MIRATIM/ZA USVAJANJE/FOR APPROVAL					<input type="checkbox"/>
PËR NËNSHKRIM/ZA POTPIS/FOR SIGNATURE					<input type="checkbox"/>
PËR KOMENTE/ZA KOMENTARE/FOR COMMENTS					<input type="checkbox"/>
A MUND TË DISKUTOJMIË/DALI MOZEMO RASPRAVLJATI/MAY WE DISCUSS					<input type="checkbox"/>
VËMENDJA JUAJ/VASA PAZNJA/YOUR ATTENTION					<input type="checkbox"/>
SIPAS DISKUTIMIT/KAKOJE RASPRAVLJENO/AS DISCUSSED					<input type="checkbox"/>
SIÇ ËSHTË KËRKUAR/KAKO JE ZATRAZENO/AS REQUESTED					<input checked="" type="checkbox"/>
SHËNIM DHE PËRGJIGJE/BELESKA I ODGOVOR/NOTE AND RETURN					<input type="checkbox"/>
PËR INFORMIMIN TUAJ/ZA VASU INFORMACIJU/FOR YOUR INFORMATION					<input checked="" type="checkbox"/>
AFATI/KRAJNI ROK/DEADLINE					

Të nderuar, Në vijim gjeni raportin e inspektimit të përbashkët me KPMM dhe APK në lokacionin e vendburimit të gurit gëlqeror "Lugu i Madh" në Vrellë, Istog të operatorit [redacted] me aktivitet eksploatim i gurit gëlqeror. Me respekt!

Faqe 1 nga 7